IL FAIT TOUJOURS BEAU

À SAINT-LOUIS-DE-GONZAGUE

DÉVELOPPEMENTS & PROJETS

2022
2023

MUNICIPALITÉ
SAINT-LOUIS-DE-GONZAGUE

PUBLICATION JUIN 2023

VIVRE À SAINT-LOUIS-DE-GONZAGUE C'EST :

- Bénéficier d'un service aux citoyens chaleureux et personnalisé.
- Pouvoir discuter avec votre conseil municipal lors des séances du conseil dans un environnement convivial.
- Dormir sur vos deux oreilles, car les fonds publics sont administrés avec rigueur.

- Le service administratif, des finances et du greffe

VIVRE EN COMMUNAUTÉ À SAINT-LOUIS-DE-GONZAGUE C'EST :

- Profiter d'un village où il fait bon vivre grâce à votre participation et votre implication dans les activités et événements d'ici.
- Être fier de vivre dans un milieu de vie dynamique et à l'écoute de vos besoins.

- Le service des loisirs, de la culture et des communications

VIVRE DANS UN MILIEU SÉCURITAIRE ET MOBILISÉ C'EST :

- Pouvoir compter sur des pompiers qualifiés qui assurent votre sécurité en tout temps.
- Bénéficier d'une équipe impliquée dans la communauté.
- Savoir que les bâtiments, les parcs, les rues ainsi que toutes les infrastructures municipales que vous fréquentez et que vous utilisez sont bien entretenus.

- Le service de sécurité incendie et civile & Le service des travaux publics

VIVRE DANS UN MILIEU HARMONIEUX ET DYNAMIQUE C'EST :

- S'assurer de la réalisation de vos projets tout en conservant l'harmonie du bâti de la municipalité.
- Assurer l'accomplissement de projets d'envergures qui répondent aux besoins de toute la communauté.

- Le service de l'urbanisme, de l'environnement et du développement économique

VOTRE CONSEIL MUNICIPAL

MOT DU MAIRE
& DE LA DIRECTRICE GÉNÉRALE

C'est avec plaisir et fierté que nous vous présentons ce document sur les développements et les projets en cours à Saint-Louis-de-Gonzague. Cette publication a pour objectifs de résumer les accomplissements réalisés en 2022 et de vous présenter les projets d'envergure de 2023.

Notre village a connu dans les dernières années une forte croissance de sa population. Cette croissance nous permettra d'accueillir davantage de services de proximité pour le bonheur de tous les citoyens. Nous sommes une population fière de notre municipalité et cette fierté a toujours été au centre de nos décisions. Les années à venir seront ensoleillées et remplies de projets qui feront votre fierté, car il fait toujours beau à Saint-Louis-de-Gonzague!

MISE À JOUR DE LA POLITIQUE DE LA FAMILLE ET DES AÎNÉS

Dans les derniers mois, nous avons procédé à la mise à jour de notre politique familiale et des aînés. Une politique importante qui oriente les actions des prochaines années concernant l'amélioration de votre qualité de vie. Cette mise à jour s'inscrit dans la cohésion et l'expression de nos valeurs et de notre identité, soit la communauté, la fierté, l'équilibre et l'harmonie d'un village tranquille et dynamique. Cette nouvelle politique s'est déployée autour de trois mots-clés : accueillir, cultiver et rassembler.

COMMUNICATION ET RELATION AVEC LE CITOYEN, UNE PRIORITÉ!

Nous voulons une municipalité qui nous ressemble et qui nous rassemble. Nous voulons vous offrir une municipalité accessible et à votre écoute. Nous voulons vous partager avec transparence notre vision, nos objectifs et nos actions. Nous sommes dans une ère où les moyens de communication se multiplient. Vous pouvez déjà nous suivre via les bulletins municipaux, le site internet, le panneau numérique, Facebook et Instagram. De nouvelles stratégies seront également élaborées dans les prochains mois pour mieux vous rejoindre.

Ce document est un formidable outil qui vous permettra d'avoir une vue d'ensemble sur nos réalisations et projets à venir en lien avec notre vision : faire rayonner notre identité et améliorer la qualité de vie de nos citoyens.

Notre volonté d'être à votre écoute et d'assurer un niveau de qualité de vie élevé se traduit d'abord et avant tout par la disponibilité de notre équipe. N'hésitez jamais à communiquer avec nous pour nous adresser vos commentaires et suggestions!

YVES DAOUST
Maire de
Saint-Louis-de-Gonzague

DANY MICHAUD
Directrice générale
& greffière-trésorière

UNE VISION
À LONG TERME

Pour avancer et se développer, il faut avoir une vision à long terme. Il faut bien se connaître et gérer le développement en respect avec notre identité et nos valeurs. Au-delà des services réguliers de la municipalité, nous travaillons annuellement à développer des projets qui répondent à cette vision.

MAIS QUELLE EST EXACTEMENT CETTE VISION À LONG TERME ?

Développer Saint-Louis-de-Gonzague en maintenant une offre de service de qualité en respect avec son identité. Une identité rurale qui met en valeur la bienveillance de sa communauté, son dynamisme, sa fierté et son désir de maintenir l'équilibre de son milieu tranquille et accueillant. En bref, faire rayonner notre identité et améliorer la qualité de vie de nos citoyens.

AVONS-NOUS GAGNÉ À LA LOTERIE ? PAS ENCORE !

L'objectif ultime du Conseil municipal demeure le maintien du taux de taxes de ses contribuables. Toujours à l'écoute de façon à répondre adéquatement aux besoins que vous évoquez, les membres du Conseil ont ciblé des projets qui se veulent à la fois nécessaires et prioritaires afin de maintenir un niveau de qualité de vie élevé.

Accueillir les nouveaux citoyens pour leur enrichissement de la vie de communauté.

Cultiver notre identité et nos valeurs.

Rassembler les intérêts de tous les citoyens afin de bâtir une communauté harmonieuse.

RÉTROSPECTIVE
& PROJETS 2022

Dans l'objectif de bien planifier nos projets de développement, la municipalité utilise un outil qui se nomme un programme triennal d'immobilisations (PTI). C'est un outil de planification des investissements à faire pour atteindre la vision à long terme qu'on s'est donné ! Il s'adapte dans le temps en fonction des imprévus, des leviers financiers et des subventions possibles qui se présentent à nous.

EN PLUS DES SERVICES RÉGULIERS DE LA MUNICIPALITÉ ET DU MAINTIEN DE NOS ÉVÉNEMENTS IDENTITAIRES, VOICI UNE RÉTROSPECTIVE DE NOS PROJETS 2022 :

Ouverture du CPE La Campinoise.

Nouveaux parcs :
- Ouverture du parc de Rocqueville situé dans le quartier Ste-Marie
- Début des travaux du nouveau parc du Canal situé dans le quartier du Canal
- Parc de la Rivière-Saint-Louis au cœur du village : création des plans conceptuels

Réaménagement du réseau cyclable sur la rue Ste-Marie.

Réaménagement du terrain de pétanque.

Pavage :
- Pavage dans le quartier Ste-Marie, du Canal et un tronçon de la rue Ste-Marie
- La deuxième et dernière couche de pavage est prévue pour 2023

Traitements des eaux : mise à niveau de l'émissaire de la station d'épuration des eaux (l'émissaire permet d'augmenter la capacité de traitement des eaux usées à la station d'épuration).

Mise à niveau du presbytère afin d'y permettre l'accessibilité aux personnes à mobilité réduite.

Installation d'une borne de recharge pour véhicule électrique au centre municipal.

Nouveaux équipements à la caserne :
- Achat d'un nouveau camion de pompiers (autopompe)
- Achat de nouveaux appareils respiratoires

Il est important de souligner l'implication soutenue des bénévoles dans notre communauté. Ces personnes, actives et dévouées, sont au cœur du succès des activités et événements organisés sur notre territoire. Saint-Louis-de-Gonzague est fière et reconnaissante du dynamisme de ses nombreux bénévoles. **Merci du fond du cœur !**

PROJETS
2023

VIVRE DANS UN MILIEU QUI SE DÉVELOPPE C'EST :

- Voir apparaître de nouveaux parcs et espaces verts ainsi que de nouvelles infrastructures qui répondent à vos besoins.

- L'équipe municipale

Pour l'année 2023, les investissements s'élèvent à 12 601 000 $. L'administration municipale est toujours à l'affût des sources d'aides financières offertes. Il va sans dire que la concrétisation de certains projets prévus est tributaire de l'aide financière dont bénéficiera la Municipalité.

Voici donc les projets prévus pour l'année 2023 :

LOISIRS, PARCS ET ESPACES VERTS

PARC DU CANAL

Ouverture officielle du parc du Canal situé entre les rues des Plaisanciers et du Canal. Un parc qui reliera prochainement le Parc régional avec sa piste cyclable et qui offrira le plaisir de glisser sur sa petite butte l'hiver.

PARC DE LA RIVIÈRE-SAINT-LOUIS

Le futur parc de la Rivière-Saint-Louis a été pensé et réfléchi en fonction de vos réponses et de vos suggestions à la suite de nos sondages sur les parcs et les espaces verts et de la politique familiale et des aînés. Nous avons besoin de plus d'espaces verts, d'infrastructures sportives et d'installations pour nos adolescents. Nous souhaitions faire un projet rassembleur qui ferait la fierté de notre municipalité. Et nous avions l'endroit parfait!

UN PARC MAJESTUEUX AU CŒUR DU NOYAU VILLAGEOIS!

Nous avons fait l'acquisition des terrains longeant la rivière Saint-Louis entre les rues Saint-Joseph et Ste-Marie et procédé à la démolition de l'abattoir Billette. Un espace libre d'environ un demi-million de pi² en plein cœur du village venait ainsi de naître!

Nous avons travaillé avec une firme d'architectes-paysagistes à l'élaboration d'un plan conceptuel du parc que vous retrouverez en image dans les pages suivantes. Voici ce que nous retrouverons dans le «Central Park» de Saint-Louis-de-Gonzague :

- Terrasse extérieure aménagée
- Sentier de pumptrack pour les bmx, trottinettes, patins à roues alignées, etc
- Skateparc en béton
- Terrain de basketball
- Terrains de tennis / Pickleball
- Terrain de volleyball de plage
- Jeux d'eau
- Patinoire
- Aire de jeux avec des modules diversifiés
- Espace vert pour les jeux libres et les grands événements municipaux

Pour réaliser un grand projet comme celui du parc de la Rivière-Saint-Louis, il faut beaucoup de préparation et une vision à long terme. Il faut également être attentif aux subventions gouvernementales et à tous les leviers possibles afin d'assurer un développement sans impact sur les taxes municipales. Nous sommes maintenant prêts à réaliser la première phase du parc. Et notre priorité est d'aménager des espaces pour les adolescents : un pumptrack et un skateparc!

MUNICIPALITÉ SAINT-LOUIS-DE-GONZAGUE

Projet du parc de la Rivière-Saint-Louis

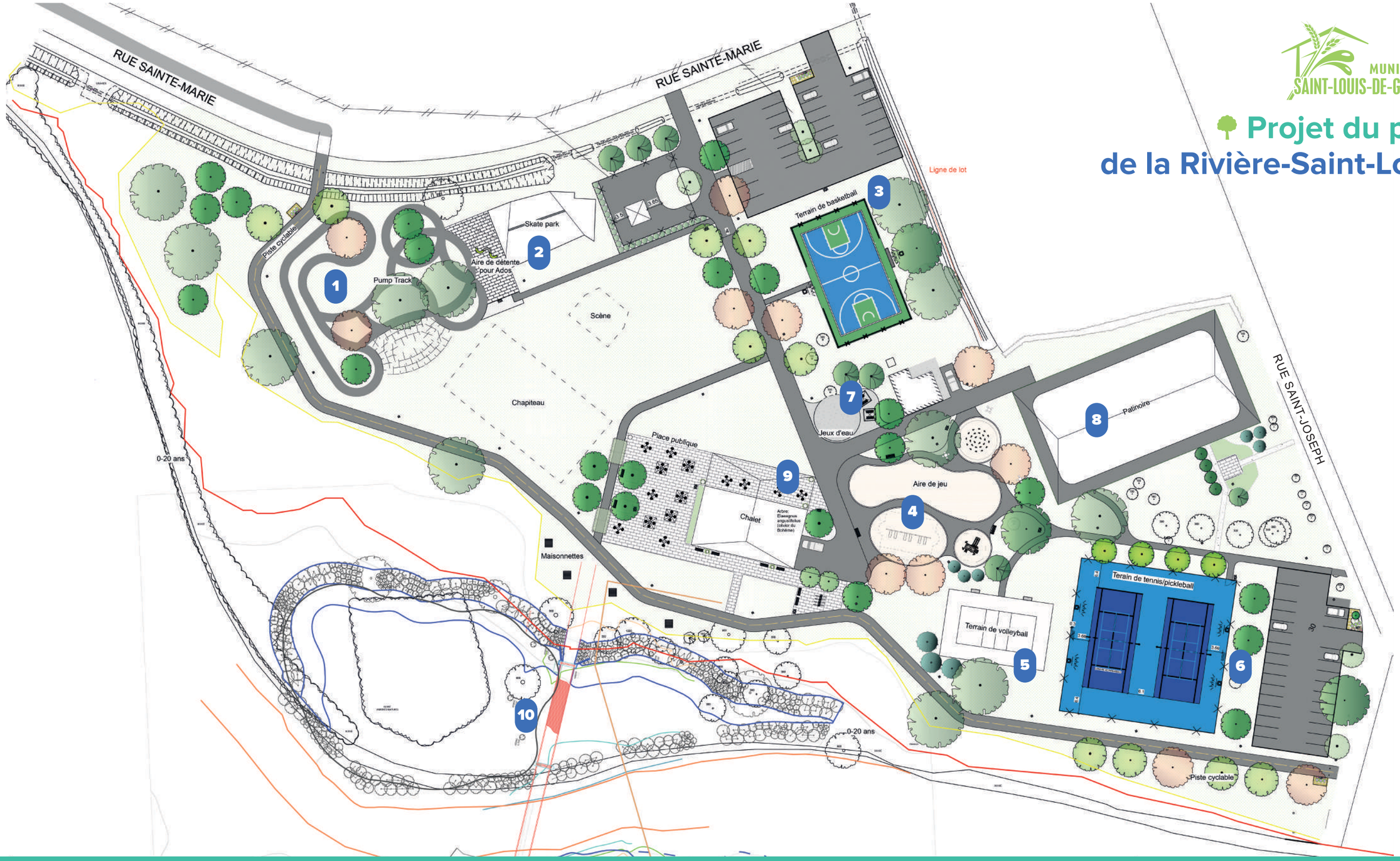

1 Pumptrack
2 Skateparc
3 Terrain de basketball
4 Modules de jeux
5 Terrain de volleyball
6 Terrain de tennis
7 Jeux d'eau
8 Patinoire
9 Bâtiment communautaire
10 Pont / Passerelle (piétons & cyclistes)

TERRAINS ET BÂTIMENTS

Nous avons concocté une recette savoureuse : prendre soin de notre patrimoine, garder une vision d'avenir et faire un mariage parfait entre le présent et le passé ! Bon appétit !

TRAVAUX À L'ÉGLISE

Changement des fenêtres de l'église.

Élaborer un projet d'éclairage de la façade afin de mettre en valeur la beauté de notre patrimoine.

NOUVELLE CASERNE

La construction d'une nouvelle caserne de pompiers.

Un point d'eau supplémentaire pour remplir les citernes a également été ajouté sur le site du futur parc de la Rivière-Saint-Louis.

NOUVEAU BÂTIMENT COMMUNAUTAIRE

Ajout d'un nouveau bâtiment communautaire dans le futur parc de la Rivière-Saint-Louis.

HYGIÈNE DU MILIEU

Pour s'assurer que le développement de la municipalité et la qualité de l'offre des services évoluent au même rythme, il est nécessaire d'effectuer la mise à niveau du système de traitement des eaux usées. Concrètement, il s'agit pour 2023 d'effectuer les travaux suivants :

Remplacer la conduite de refoulement. C'est le tuyau qui permet le transport des eaux usées de la station de pompage vers la station d'épuration des eaux.

Procéder à la phase 2 de l'installation d'équipement de traitement des eaux usées dans les bassins aérés.

Ajouter un groupe électrogène. Le groupe électrogène est un dispositif autonome capable de produire de l'électricité. C'est donc une immense génératrice qui a été installée à la station de pompage située sur la rue Ste-Marie. Cette station a comme rôle de propulser les eaux usées vers les champs d'épuration. Cette génératrice permettra d'assurer que la station reste fonctionnelle en tout temps, car, en cas de panne, l'eau monte dans les égouts publics et résidentiels.

INFRASTRUCTURES

Pour des déplacements sécuritaires et un plaisir accru de se déplacer dans le village, voici une petite liste des projets prévus en 2023 :

Construction d'une nouvelle voie d'accès entre la rue du Canal et la rue du Pont.

Pavage de la 2e et dernière couche sur les rues du quartier Ste-Marie, du Canal et d'un tronçon de la rue Ste-Marie.

Ajout de nouveaux luminaires sur la rue Vinet.

Réduction de la vitesse : Implantation de balises et de bollards, de grands bacs à fleurs, de nouveaux panneaux de vitesse sur le territoire, etc.

Pont-passerelle : Construction d'un pont-passerelle qui reliera le parc de la Rivière-Saint-Louis et tout le réseau cyclable vers le Parc régional et le noyau villageois vers l'école primaire. Notre objectif, vous permettre de circuler en toute sécurité dans la municipalité à pied et à vélo !

EN RÉSUMÉ

MUNICIPALITÉ SAINT-LOUIS-DE-GONZAGUE

En résumé, voici nos projets prioritaires pour les prochaines années :

- Développer un réseau cyclable efficace.
- Développer une programmation de nouveaux parcs et d'espaces verts.
- Relier les parcs par une piste cyclable et piétonne sécuritaire.
- Améliorer l'accès piéton et cyclable vers l'école Omer-Séguin.
- Ajouter de nouvelles infrastructures sportives et récréatives.
- Créer des sentiers qui relieront le Parc régional de Beauharnois-Salaberry et notre réseau cyclable.
- Améliorer la circulation et en ouvrant une nouvelle voie d'accès entre le quartier du Canal et la rue du Pont.
- Réaménager le coin des rues Principale et du Pont afin d'y ajouter une traverse piétonne.
- Implanter des mesures de réductions de vitesse dans les rues.
- Sécuriser le réseau des eaux usées en ajoutant des infrastructures de qualité.
- Construction d'une nouvelle caserne de pompiers.
- Sécuriser les déplacements sur la rue Principale.

Des projets rassembleurs qui nous ressemblent. Des projets d'avenir positifs qui maintiendront le bonheur de vivre dans notre village. Météomédia, Environnement Canada et l'Almanach des fermiers s'entendent parfaitement :

IL FAIT TOUJOURS BEAU

À SAINT-LOUIS-DE-GONZAGUE